

# Informe de Desempeño 2015

**Cámara de Comercio de Montería**

**Montería, septiembre de 2015**



**Cámara de  
Comercio  
de Montería**

*Para Córdoba!*

## **Objetivo:**

Registrar en un solo documento, a manera de reporte, el resultado de los principales indicadores internos, evaluados de manera periódica y que reflejan el desempeño y eficacia de los procesos y de los funcionarios que en ellos participan, en el hacer diario de las funciones registrales de la Cámara de Comercio de Montería, brindando una perspectiva transparente con los Empresarios y grupos de interés.

## **Indicadores de desempeño**

1. Movimiento de Inscripciones
2. Movimiento de Inscripciones ESAL
3. Formalización
4. Satisfacción del Cliente
  - 4.1 En Caja
  - 4.2 En Asesoría Especializada
5. Movimiento por Registro
  - 5.1 Movimiento Mercantil
  - 5.2 Movimiento ESAL
  - 5.3 Movimiento RUP
  - 5.4 Movimiento RUES
6. Corrección Registro
  - 6.1 Corrección Mercantil
  - 6.2 Corrección ESAL
  - 6.3 Corrección RUP

## 1. Movimiento de Inscripciones

<b>MOVIMIENTO DE INSCRIPCIONES</b>	
<b>LIBRO</b>	<b>ACUMULADO</b>
I	0
II	1
III	0
IV	0
V	0
VI	56
VII	18
VIII	51
IX	167
X	0
XI	0
XII	0
XIII	0
XIV	1
XV	855
XVI	0
XVII	0
XVIII	0
XIX	0
XX	0
XXI	0
XXII	2
<b>TOTAL</b>	<b>1151</b>

## 2. Movimiento De Inscripciones Registro ESADL

<b>MOVIMIENTO DE INSCRIPCIONES REGISTRO ESADLS</b>	
<b>LIBRO</b>	<b>ACUMULADO</b>
LI	237
LII	5
LIII	13
LIV	0
LV	0
<b>TOTAL</b>	<b>255</b>

### 3. Formalización

CLASE	MATRICULAS	RENOVACIÓN	CANCELACION
	ACUMUL.	ACUMUL.	ACUMUL.
PERSONAS NATURALES	2121	8765	9843
EMPRESA UNIPERSONAL	7	75	6
SOCIED. LIMITADAS	5	470	12
SOCIED. ANÓNIMAS	0	111	5
SOCIED. COLECTIVAS	0	0	0
SOCIED. COMANDITA SIMPLE	0	52	0
SOCIED. COMANDITA X ACC.	0	4	0
SOCIEDADES EXTRANJERAS	0	0	0
SOCIEDADES ACCIONES SIMPLIFICADAS	509	1584	33
EMPRESAS ASOCIA. DE TRABAJO	0	32	3
SOC. AGRARIAS DE TRANSFORMACION	0	0	0
<b>T O T A L E S</b>	<b>2642</b>	<b>11093</b>	<b>9902</b>

CLASE	MATRICULAS	RENOVACIÓN	CANCELACION
	ACUMUL.	ACUMUL.	ACUMUL.
ESTABLEC. DE COMERCIO	2148	11673	11375
SUCURSAL NACIONAL	3	88	57
AGENCIA NACIONAL	36	478	213
SUCURSAL EXTRANJERA	0	0	0
<b>T O T A L</b>	<b>2187</b>	<b>12239</b>	<b>11645</b>

### 4.1 Satisfacción del Cliente (Atención en Caja)

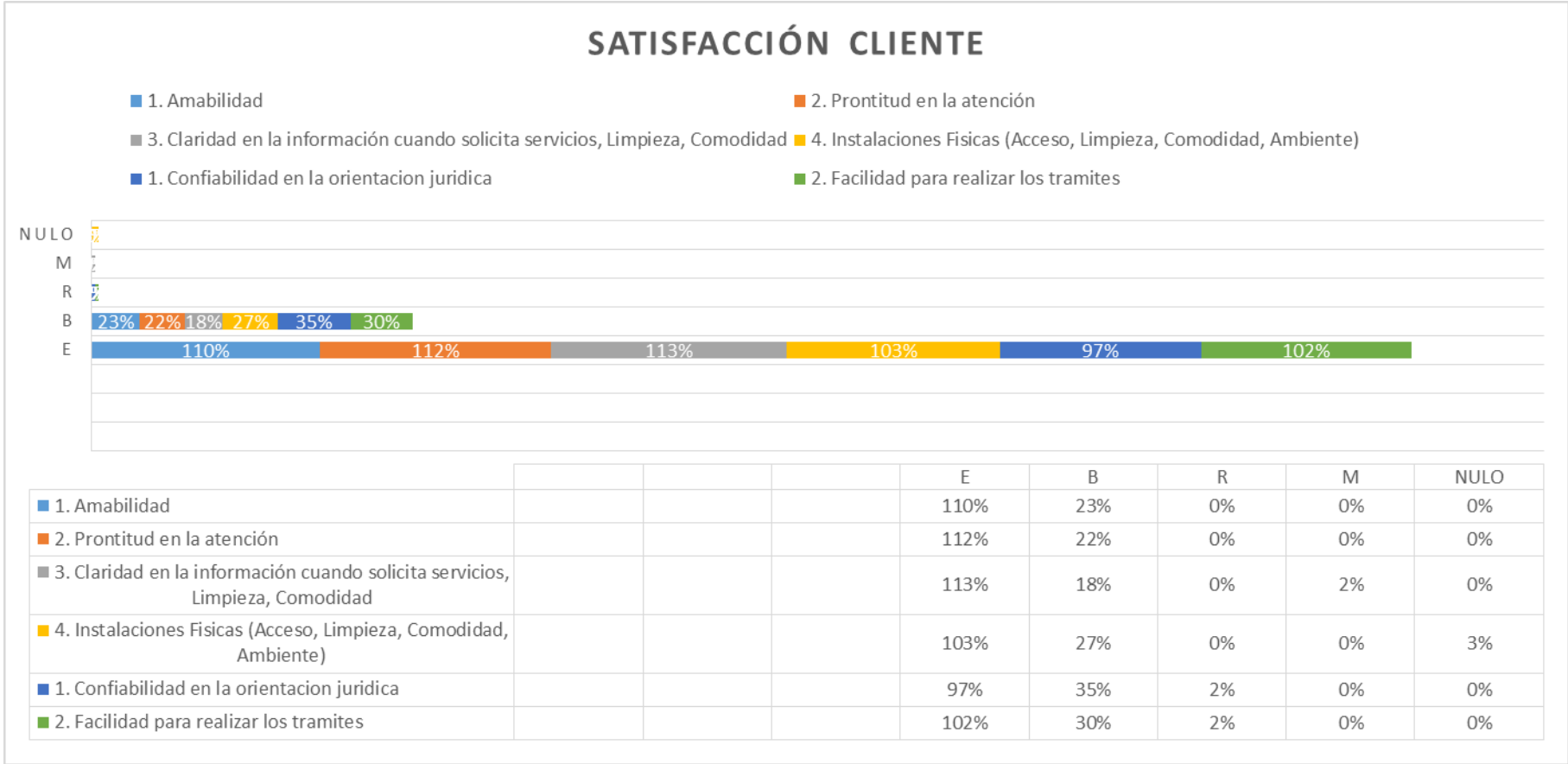

## 4.2 Satisfacción del Cliente (Atención en Asesoría Especializada)

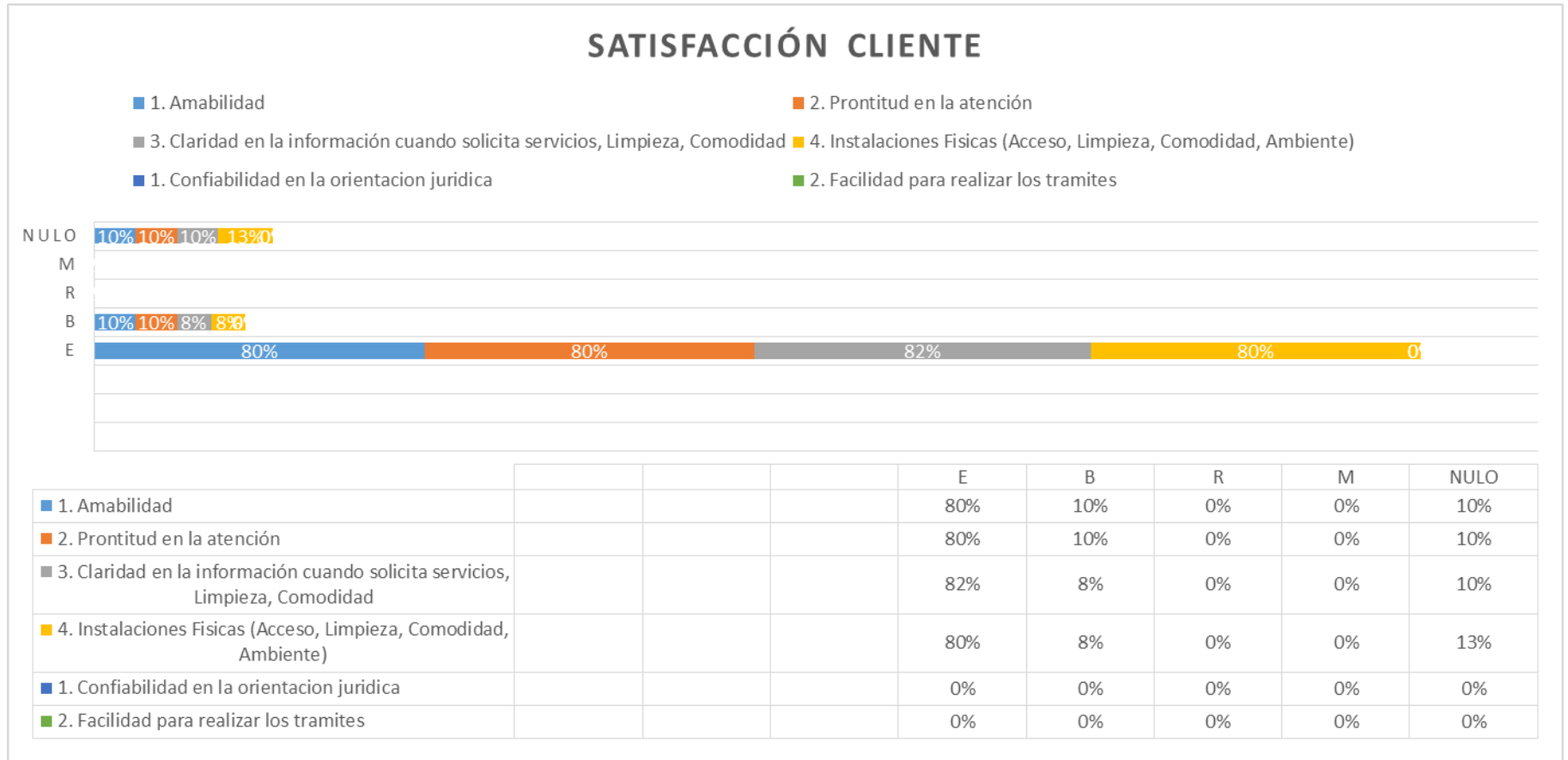

**5.1.1 Movimiento Registro Mercantil** (Ventas, embargos, mutaciones, cancelaciones por ventas, apertura y modificaciones de agencias, sucursales y apertura de S.A.S.)

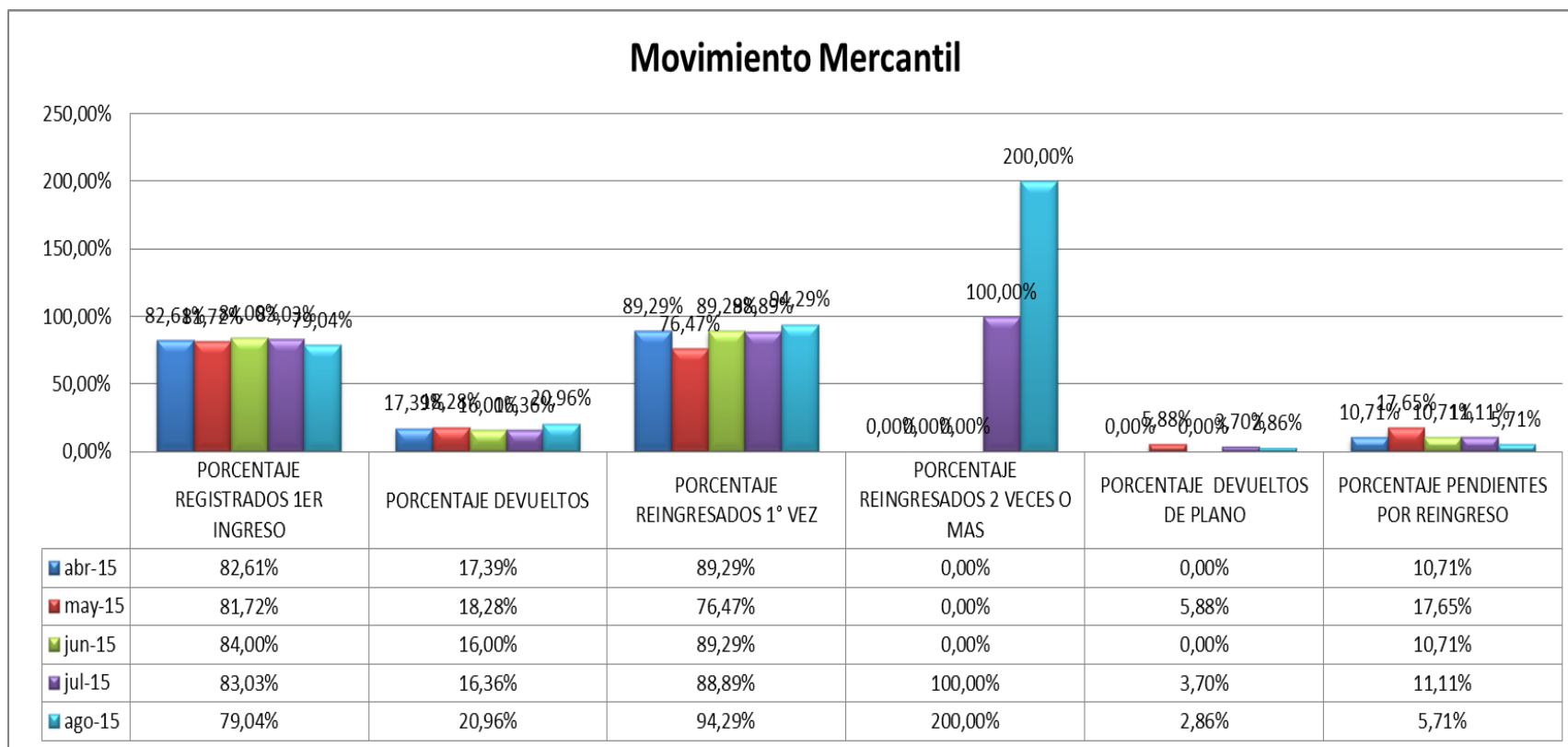

### 5.1.2 Movimiento Registro Mercantil (Constituciones, reformas, nombramientos, situaciones de control y fusiones.)

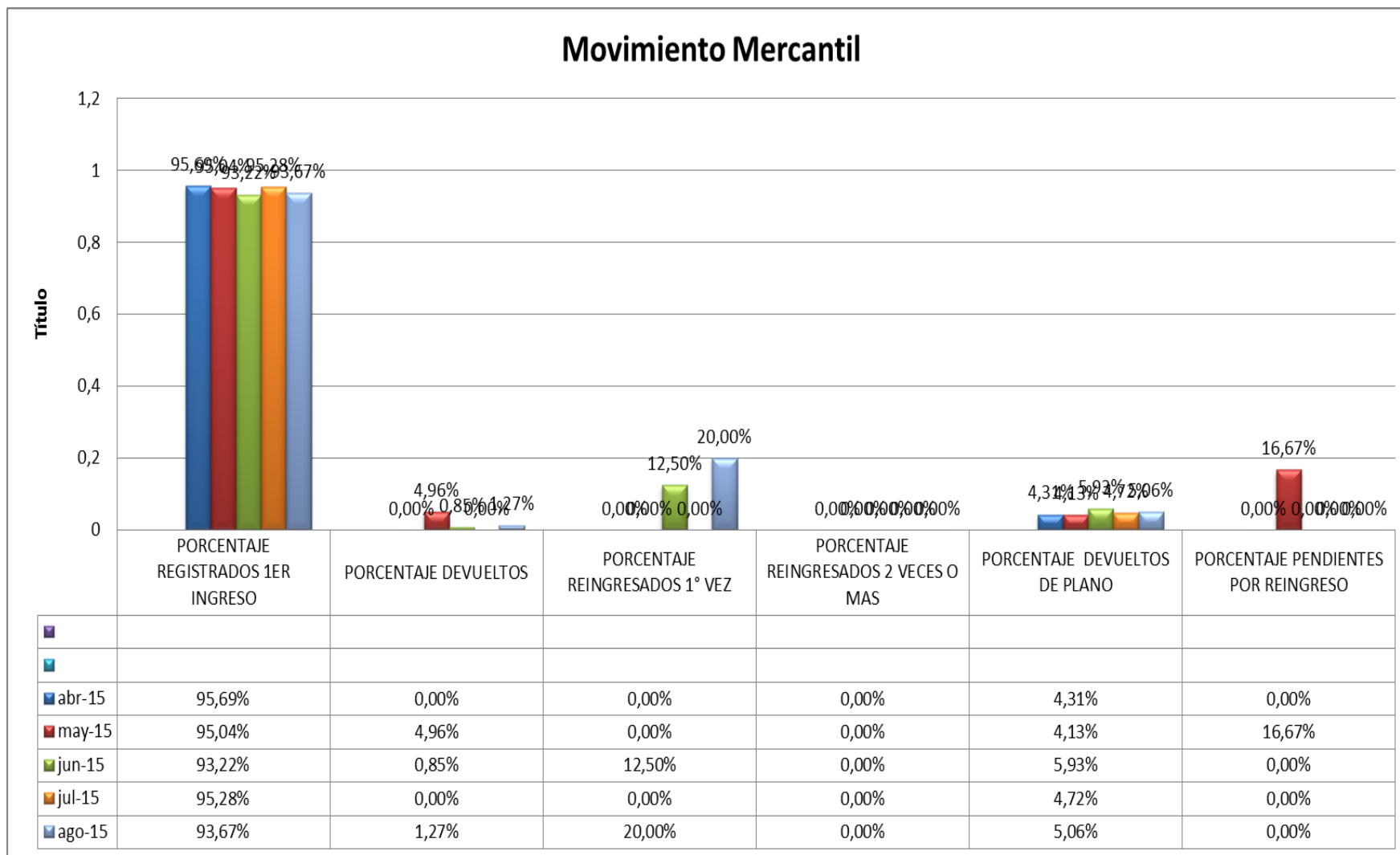



## 5.2 Movimiento Registro ESAL

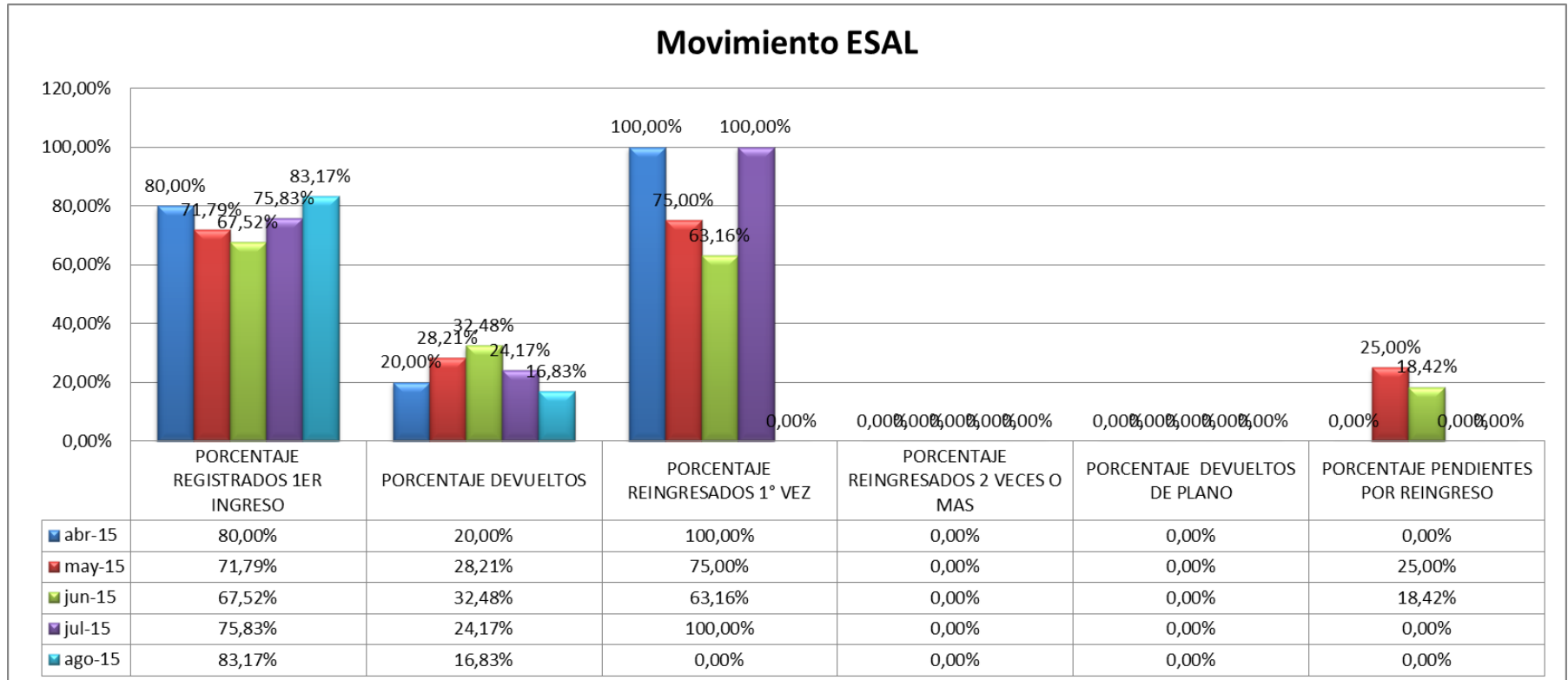

### 5.3 Movimiento Registro RUP

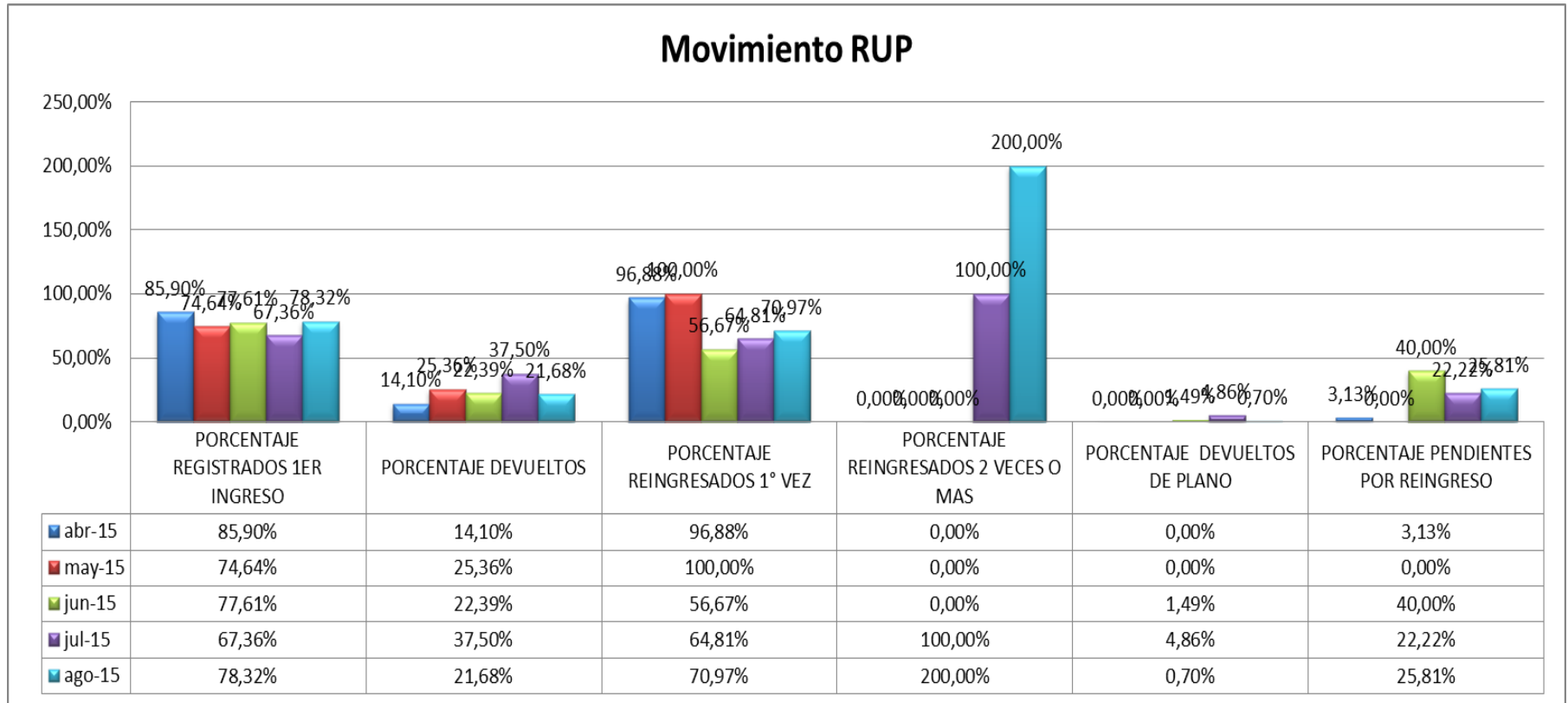

### 5.3 Movimiento Registro RUES

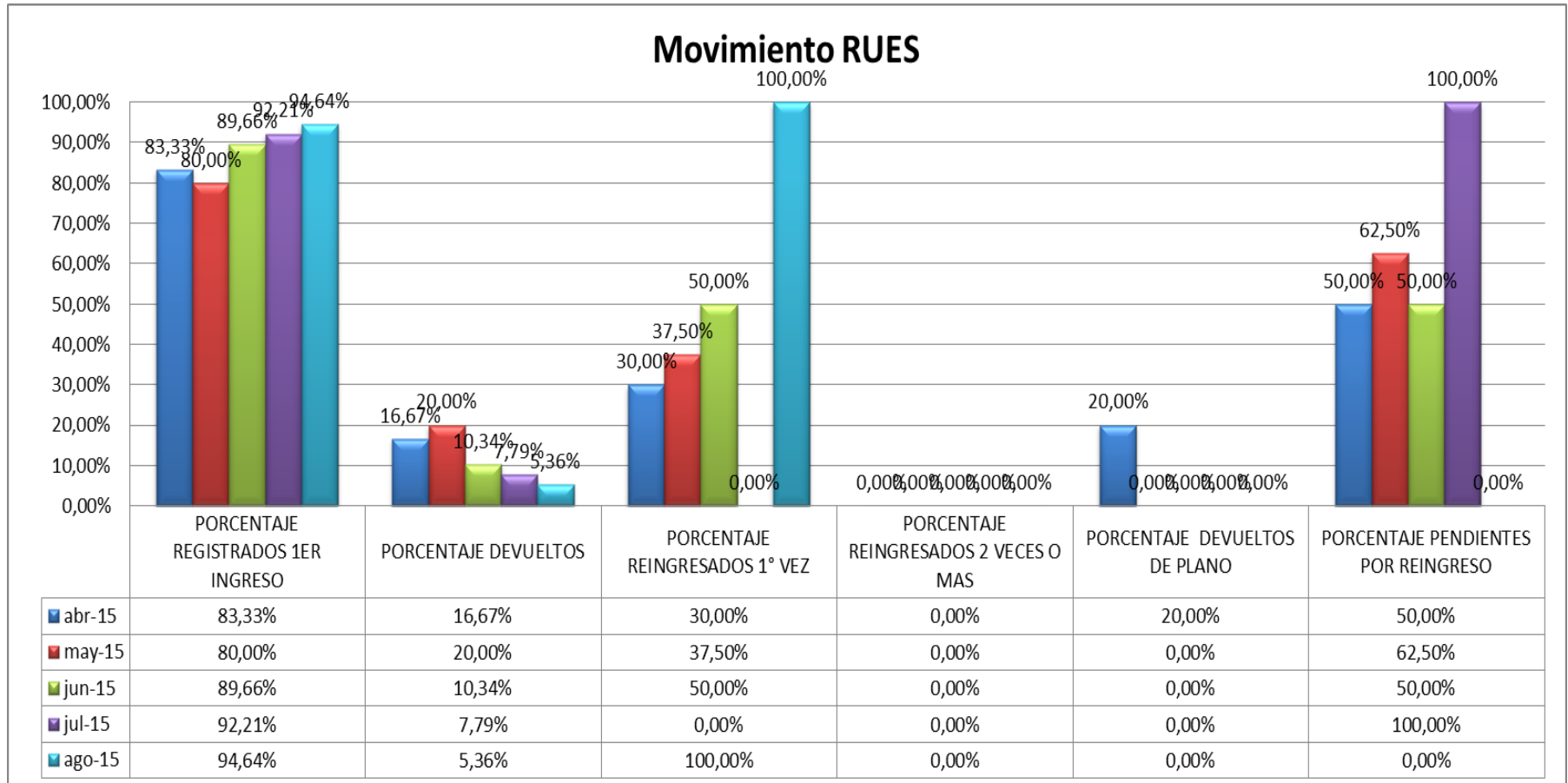

## 6.1. Correcciones Mercantil

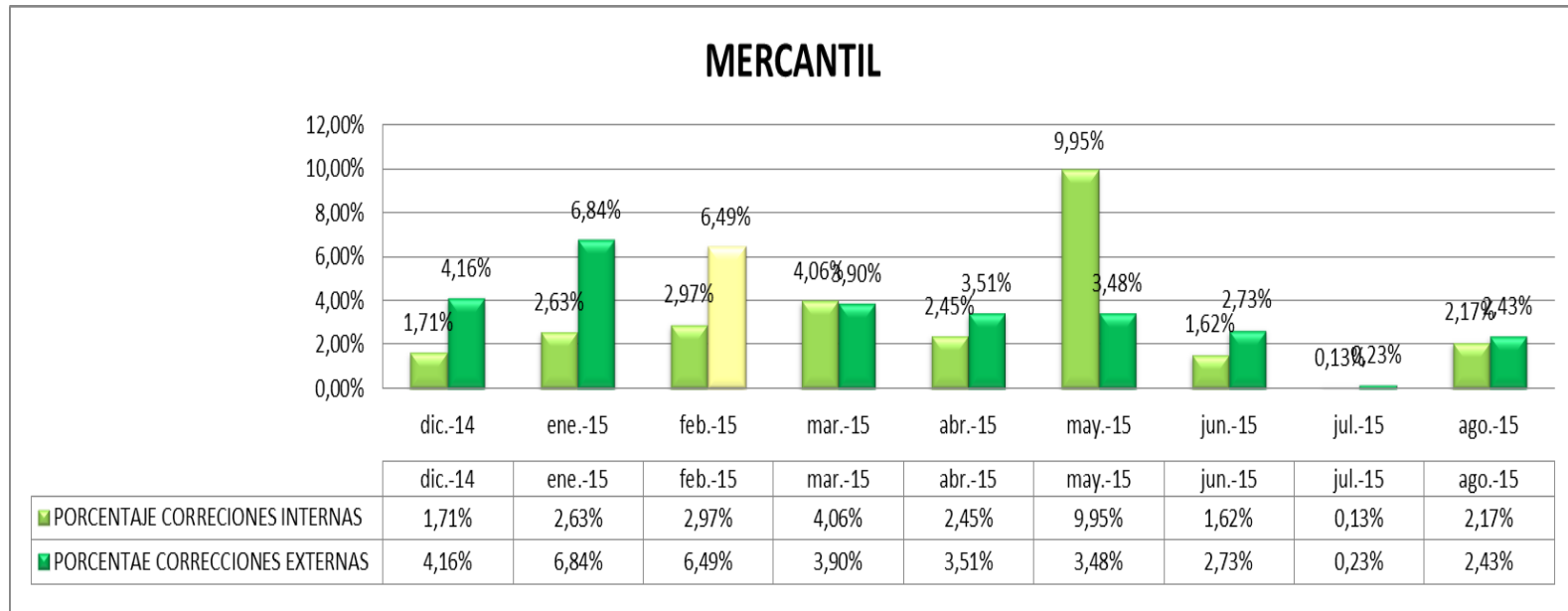

## 6.2 Correcciones ESAL

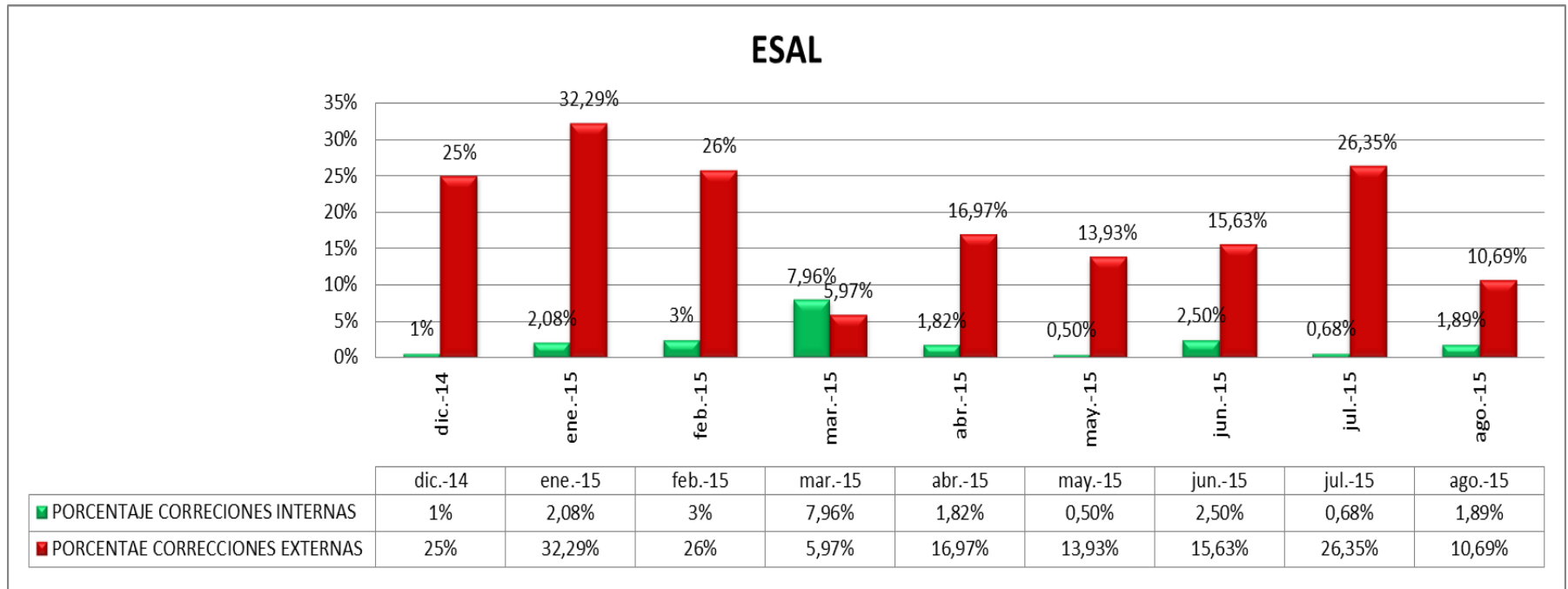

### 6.3 Correcciones RUP

